一、趋势 *00:01*

1. 趋势的定义 00:13

- **核心特征**：价格主要朝一个方向移动，即使市场偶尔出现横向波动
- **持续时间**：可以短至单根K线，也可以长至整个图表周期
- **方向判定**：上升趋势需要更高的低点，下降趋势需要更低的高点

2. 熊趋势 00:28

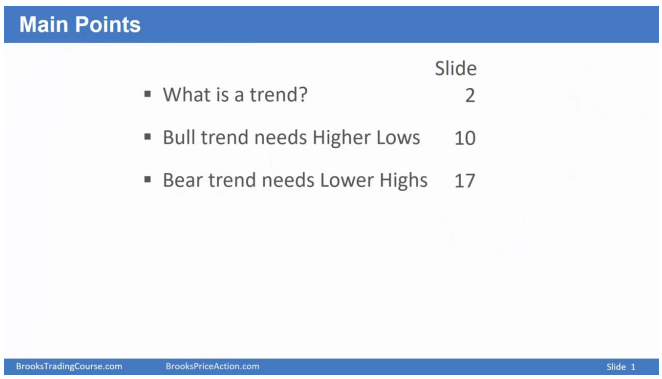

- **必要条件**：必须形成连续更低的高点
- **价格表现**：虽然会有反弹，但整体呈现左下至右下的走势
- **典型形态**：即使出现多次横盘整理，主要方向仍向下

3. 趋势的通道 00:46

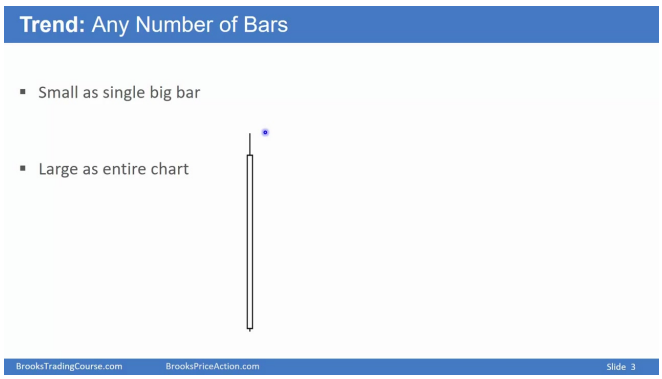

- **基本结构**：所有趋势都运行在通道内，由下方趋势线和上方趋势通道线构成
- **绘制方法**：
  - 趋势线连接低点
  - 通道线可平行趋势线或连接高点
- **通道特征**：可能非常陡峭或不明显，但必然存在
- **规模范围**：通道可以仅包含2根K线，也可覆盖整个图表周期

4. 趋势的主要观点 01:42

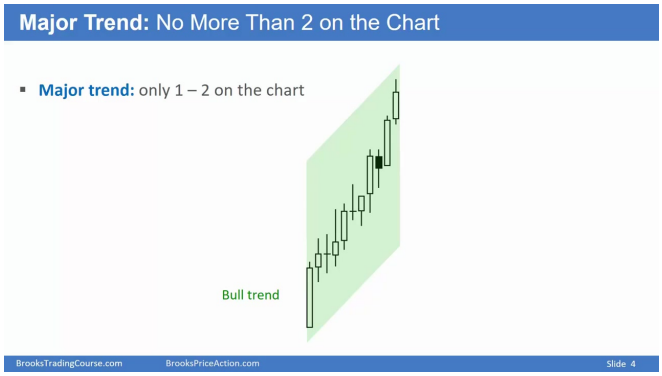

- **主次区分**：
  - 主要趋势：图表上同时最多存在1-2个
  - 次要波动：称为"摆动"或"波段"，不应使用"趋势"描述
- **强度判断**：
  - 主要趋势：强度大，持续时间长
  - 次要摆动：通常不超过图表50%的K线数量，强度较弱

5. 趋势线与趋势通道线 02:33

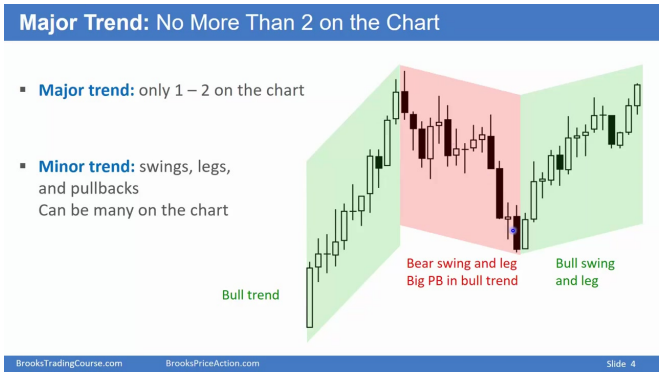

- **术语区别**：
  - 趋势线：连接低点的基线
  - 趋势通道线：上方的平行线或高点连线
- **命名惯例**：部分交易者统称两者为"趋势线"，但专业术语应区分
- **通道演变**：当市场跌破前高时，可能形成更宽更平的牛市通道

6. 止损位置 03:10

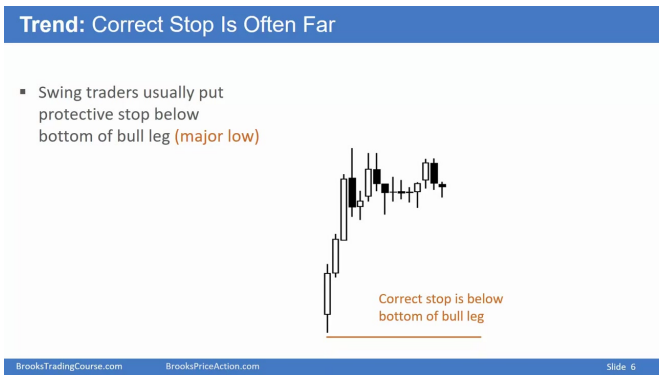

- **理想位置**：低于最近主要更高的低点
- **错误示范**：
  - 低于次要高点
  - 低于弱势突破点
- **判断标准**：

    - 主要低点：伴随强势突破并创新高
    - 次要低点：未达新高且突破力度弱
- **调整时机**：当市场创新高或出现强势突破时上移止损

7. 应用案例 05:10

1）例题:趋势判断

- 题目解析
    - **关键信号**：新高后跌破前低表明牛市可能结束
    - **状态转换**：
        - 不一定是熊市开始
        - 可能进入交易区间
    - **止损优化**：
        - 强势突破后应将止损上移至新低点下方
        - 传统止损位置在新高前可能过早触发
        -

    - **通道变化**：
        - 跌破次要高点：通道变宽变平
        - 跌破主要高点：可能转为交易区间或熊市
    - **交易心理**：多头不应允许价格跌破主要更高的低点

8. 牛趋势的更高低位 06:44

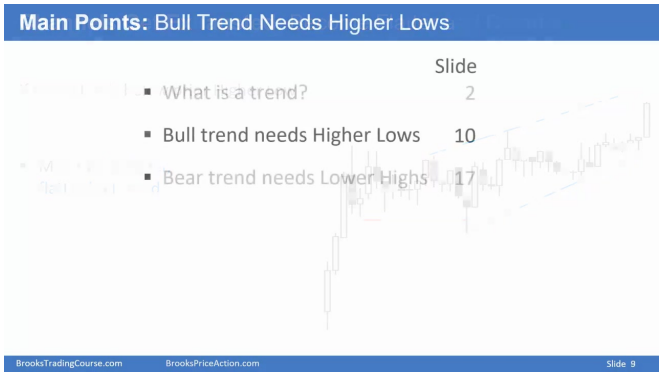

- **趋势定义**: 牛趋势需要形成更高的低点（Higher Lows），熊趋势需要形成更低的高点（Lower Highs）
- **核心要素**: 更高的低点比更高的高点更重要，因为它决定了交易者的止损位设置

1）牛趋势中的更高低位 07:04

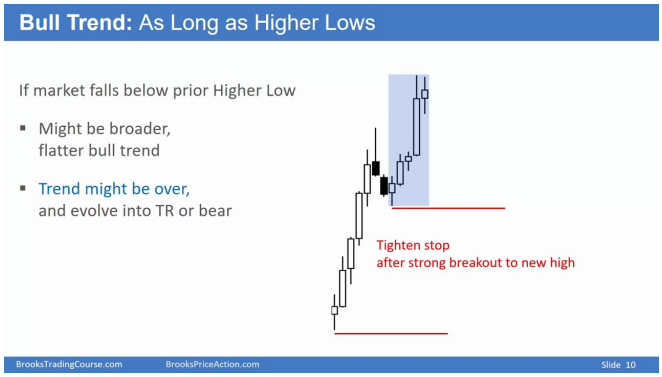

- **止损机制**: 当市场跌破前一个更高的低点时，交易者会在此位置设置止损
- **趋势延续性**: 只要市场保持形成更高的低点，即使跌破某个高点，仍可能维持较平缓的牛趋势

2）牛趋势转弱或转为熊趋势的迹象 07:13

- **趋势弱化信号**: 当市场跌破前一个更高的低点，可能转为更宽、更平、更弱的牛趋势
- **趋势转换路径**: 强牛趋势通常不会直接转为熊趋势，会先进入交易区间（Trading Range）
- **典型转换过程**: 需要至少形成小型双顶形态才会转为熊趋势

3）牛趋势中的双顶与止损调整 08:01

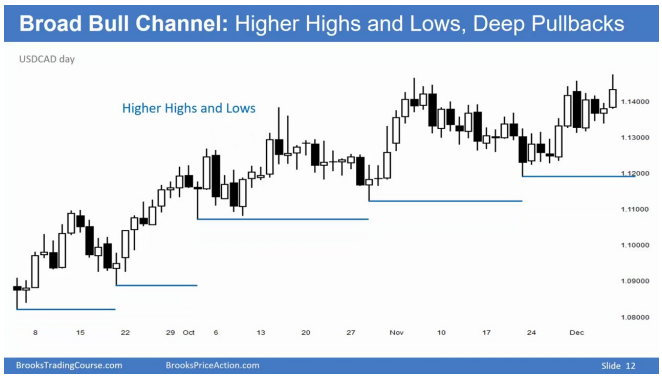

- **止损调整时机**: 当出现强势突破新高后，该突破点成为主要更高的低点
- **止损上移策略**: 多头会将止损从原低点上移至新形成的更高低点下方
- **双顶形态影响**: 出现双顶后若连续6根下跌K线（其中5根为阴线）跌破主要更高的低点，通常预示牛趋势结束

4）牛趋势结束与熊趋势开始的标志 08:44

- **趋势结束信号**: 市场从高点回撤约50%并跌破主要更高的低点
- **后续走势判断**: 市场可能进入交易区间或转为熊趋势
- **趋势反转确认**: 需要出现楔形更低高点（Wedge Lower High）等主要趋势反转形态

5）牛趋势中的买入与卖出策略 09:04

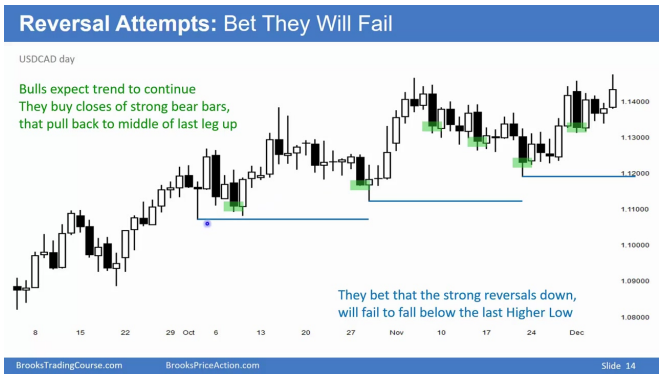

- **多头买入点**: 在回调至前一波上涨的中段三分之一区域时买入
- **多头止盈点**: 在新高位置部分获利了结
- **空头卖出点**: 在反弹至前高附近设置限价卖单

6）牛趋势中的趋势线与通道线 09:15

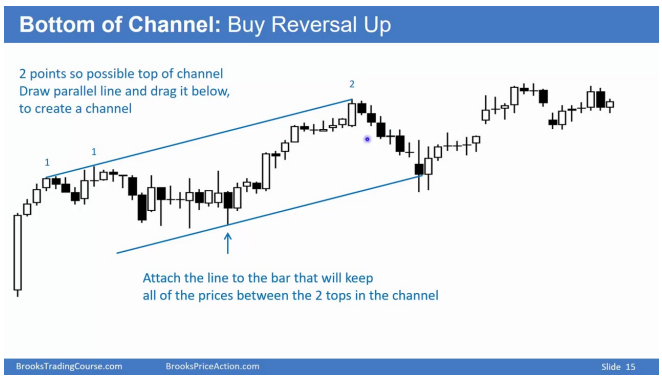

- **趋势线绘制**: 选择明显的高点/低点连线，通道底部可通过平行线确定
- **交易策略**:
  - 接近通道底部时寻找买入反转机会
  - 接近通道顶部时考虑卖出回调
- **注意事项**: 通道很少完美，需要不断调整

7）主要趋势与次要趋势的识别 11:03

-
- **主要趋势特征**: 图表上通常只有1-2个主要趋势
- **次要趋势特征**: 包含波动、波段和回调，图表上可以有很多
- **趋势分类**:
  - 牛趋势中的熊波段和回调
  - 熊趋势中的牛波段

8）宽广牛通道中的买卖行为 12:00

- **多头心理**: 预期所有反转尝试都会失败，因此在看到熊反转时会买入
- **止损设置**: 多头将止损设在最近主要更高的低点下方
- **通道特征**: 宽广牛通道中常出现强劲回调，但只要不跌破主要更高的低点，牛趋势可能延续

9）趋势线的绘制与调整 14:08

-
- **动态调整原则**: 随着新K线形成需要不断重新绘制趋势线
- **绘制技巧**:
  - 选择最明显的两个点连线
  - 当市场跌破趋势线后，选择新的低点重新绘制
- **通道底部**: 可通过连接低点或使用平行线确定

10）止损位置的确定 15:32

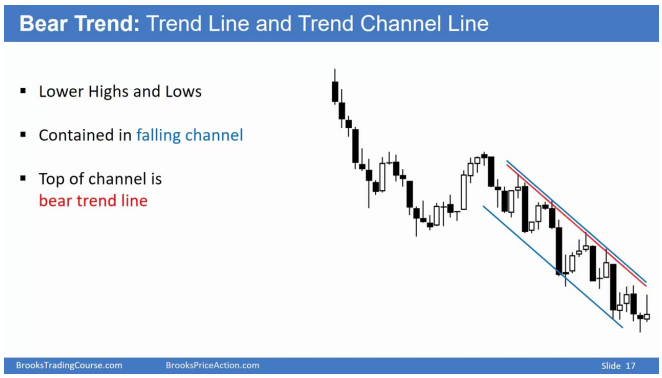

-
- **标准止损位**: 设在牛波段底部（主要低点）下方
- **止损调整**:
  - 每次强势突破新高后，将止损上移至最新更高低点下方
  - 当市场试图反转但失败时（熊陷阱），止损保持不动
- **趋势延续信号**: 所有反转尝试都保持在最近更高低点上方是牛趋势的标志

9. 熊趋势的更低高位 16:32

1）熊市突破特征

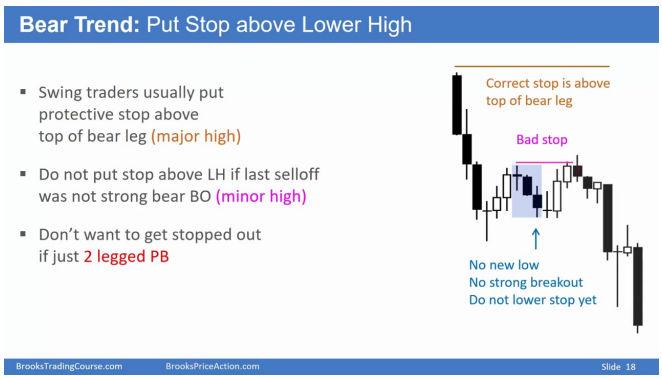

-
- **止损位设置原则**: 在熊市中，空头通常将止损位设置在主要抛售高点上方。即使市场接近该高点，止损位仍保持不变。

- **突破强度判断**：若市场未能创出新低，说明这不是一个特别强劲的熊市突破。此时空头不会将止损位从高点下移。
- **熊旗形态**：可能出现连续两个略高的高点，但仍处于熊市趋势中。这种形态被称为"熊旗"（bear flag）。
- **两段式回调风险**：市场可能出现两段式回调（two-legged pullback），先回调一段，再突破前期次要低点，然后熊市趋势继续向下发展。

2）失败突破后的市场行为

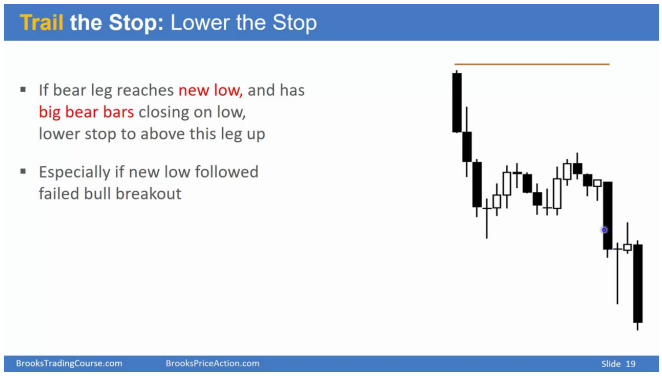

- **止损调整时机**：当市场强势突破创出新低后，空头会收紧止损位。若市场试图反转上涨失败，则不应突破该关键价位。
- **趋势转变信号**：若市场突破止损位，则熊市前提可能不再成立，市场可能进入盘整区间或牛市趋势。
- **止损位重置**：在强势突破后，空头会将止损位从前期高点调整至略高于新形成的次要高点位置。

10. 止损位置 18:37

1）止损追踪策略

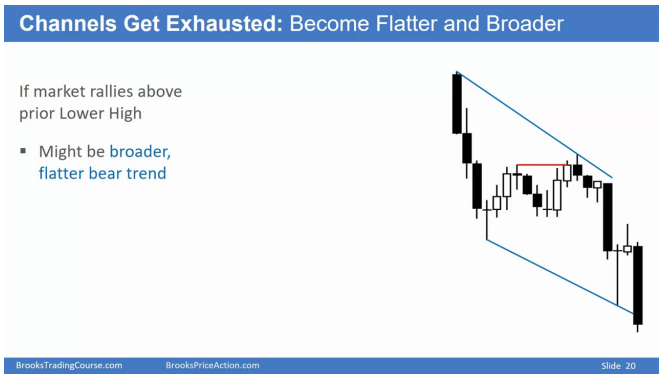

- **止损上移条件**：当牛市阶段创出新高，且出现大阳线收盘于高点时，应将止损位上移至该上涨阶段下方。特别是当新高出现在失败的熊市突破之后。
- **通道变化观察**：市场突破前期次要高点后，可能形成更宽更平的熊市通道。初始熊市通道通常较窄，随着次要高点的形成，通道会变得更宽更平。
- **趋势强度判断**：突破次要高点后，市场可能转为较弱的熊市趋势或进入盘整区间，但不太可能直接转为牛市趋势。

11. 应用案例 20:11

1）例题:趋势判断

- **多头预期**: 多头预期趋势将持续，他们在强势熊市条的回调中买入，特别是在1.14000附近回调至上升波段中段时
- **关键支撑位**: 多头押注强势反转下跌不会跌破最后一个更高的低点1.08000
- **通道特征**: 出现微型通道，在更高时间框架图表上形成突破，呈现一系列更低的高点和更低的低点
- **突破概率**: 75%的熊市通道突破（市场跌破通道底部）会反转回升至通道顶部或最近卖出高潮的顶部
- **止损设置**: 做空时止损应设置在该条或前一条之上，两者都是合理的选择

12. 趋势的不断尝试反向 22:56

1）趋势的特征与反转尝试 22:59

- **趋势本质**: 所有趋势都在不断尝试反转，熊市趋势表现为更低的高点和更低的低点
- **反转强度**: 有时向上的反转足够强劲，使市场进入"总是做多"状态
- **突破特征**: 牛市突破高于这个较低高点后出现跟随条，顶部有尾巴，不算特别大但可能进入"总是做多"状态

2）牛市突破与跟随条形态 23:09

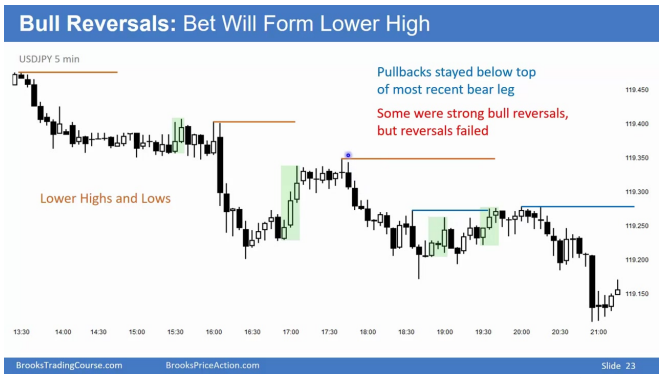

- **常见现象**: 在广泛熊市通道中，市场常会进入"总是做多"状态
- **趋势延续**: 通常熊市趋势会在市场突破主要较低高点前恢复
- **通道绘制**: 连接两个高点绘制平行线并向下拖动创建通道，确保所有价格保持在两个顶部之间的通道内

3）熊市趋势的恢复与低点 23:24

- **反弹特征**: 即使市场强劲反弹，每次反弹都形成更低的高点，仍保持熊市通道
- **交易策略**: 交易者会寻找向下反转的卖出机会
- **止损误区**: 在次要较低高点（没有强劲熊市突破且未创新低）上方设置止损是低概率赌注，相当于浪费资金

4）交易者的卖出策略 23:45

- **主要较低高点**: 是否足够重要让熊市交易者在其上方设置止损？可能是，虽然这不是强劲的熊市突破，但确实创出新低
- **止损位置**: 许多熊市交易者不会在此上方设置止损，而是保持止损在更高位置
- **被止损后**: 如果熊市交易者在此上方设置止损并被触发，他们会寻找向下反转的卖出机会

5）熊市趋势中的关键高点 24:12

- **趋势判断**: 只要熊市趋势形成更低的高点，交易者就认为熊市前提仍然有效
- **趋势转变**: 如果市场突破熊市趋势中的较低高点，熊市趋势可能已经结束，演变为交易区间或不太可能的牛市趋势
- **相反情况**: 牛市趋势形成更高的低点，如果市场跌破主要更高的低点，牛市趋势可能结束并转为交易区间

6）趋势中的交易者行为分析 24:49

- 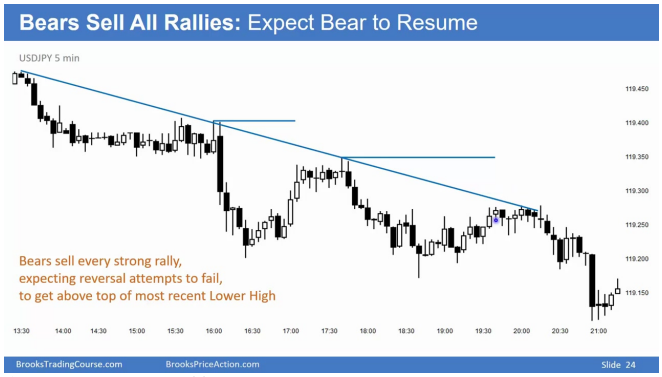

- **熊市特征**: 熊市趋势需要更低的高点
- **交易心理**: 熊市交易者看到强劲反弹时会认为，虽然反弹强劲但未突破最近主要较低高点，可能会失败成为熊市旗形
- **通道不完美**: 通道很少完美，交易者更关心价格在通道附近反转，而非精确触及通道后反转

7）通道的绘制与交易机会 25:21

- **卖出时机**: 熊市交易者寻找从通道顶部附近向下反转的卖出机会
- **不同策略**: 一些交易者会在熊市条下方卖出，另一些则会在十字星条下方做空
- **选择点位**: 可以在牛市条或熊市条下方卖出，也可以在十字星下方卖出

8）大型交易者的卖出偏好 25:51

-

- **止损原则**: 正确止损应设置在熊市波段顶部上方
- **错误止损**: 在没有新低和强劲突破时设置止损，或过早降低止损都是错误的
- **交易逻辑**: 大型交易者偏好于在熊市条下方卖出

13. 总结 26:15

- **趋势核心**: 熊市趋势的关键是形成更低的高点，牛市趋势则需要更高的低点
- **通道交易**: 75%的熊市通道突破会反转回通道顶部
- **止损策略**: 止损设置应考虑波段结构而非随意点位
- **交易心理**: 即使出现强劲反弹，只要未突破关键点位，熊市交易者仍会寻找卖出机会

二、知识小结

知识点	核心内容	考试重点/易混淆点	难度系数
趋势定义	价格主要朝一个方向移动，包含在通道内（上升/下降通道）	**趋势与震荡的区别**（趋势有明确方向，震荡无方向）	★★
牛市趋势特征	需要更高的低点（higher lows），通道下轨为趋势线，上轨为通道线	**更高低点比更高高点更重要**（决定止损位）	★★★
熊市趋势特征	需要更低的高点（lower highs），通道上轨为趋势线，下轨为通道线	**更低高点比更低低点更重要**（验证趋势持续性）	★★★
趋势通道	所有趋势均包含在通道内，通道可能陡峭或平缓	**通道不完美**（需动态调整趋势线）	★★
止损策略（牛市）	止损设在最近主要更高低点下方	**避免在次要更高低点下方止损**（易被震荡洗出）	★★★★
止损策略（熊市）	止损设在最近主要更低高点上方	**次要更低高点突破不改变趋势**（可能转为更平缓熊市通道）	★★★★
趋势反转信号	牛市：跌破主要更高低点；熊市：突破主要更低高点	**反转需确认**（通常先转为震荡区间）	★★★★
通道突破	75%熊市通道向下突破会反转至通道顶部	**假突破常见**（需结合成交量与K线强度）	★★★
趋势强弱判断	牛市：回调不破前高；熊市：反弹不破前低	**宽幅通道中的逆趋势尝试**（多为失败反转）	★★★
交易心理	多头在回调中买入预期反转失败，空头在反弹中做空	**趋势末期行为**（多头获利了结导致回调）	★★★★